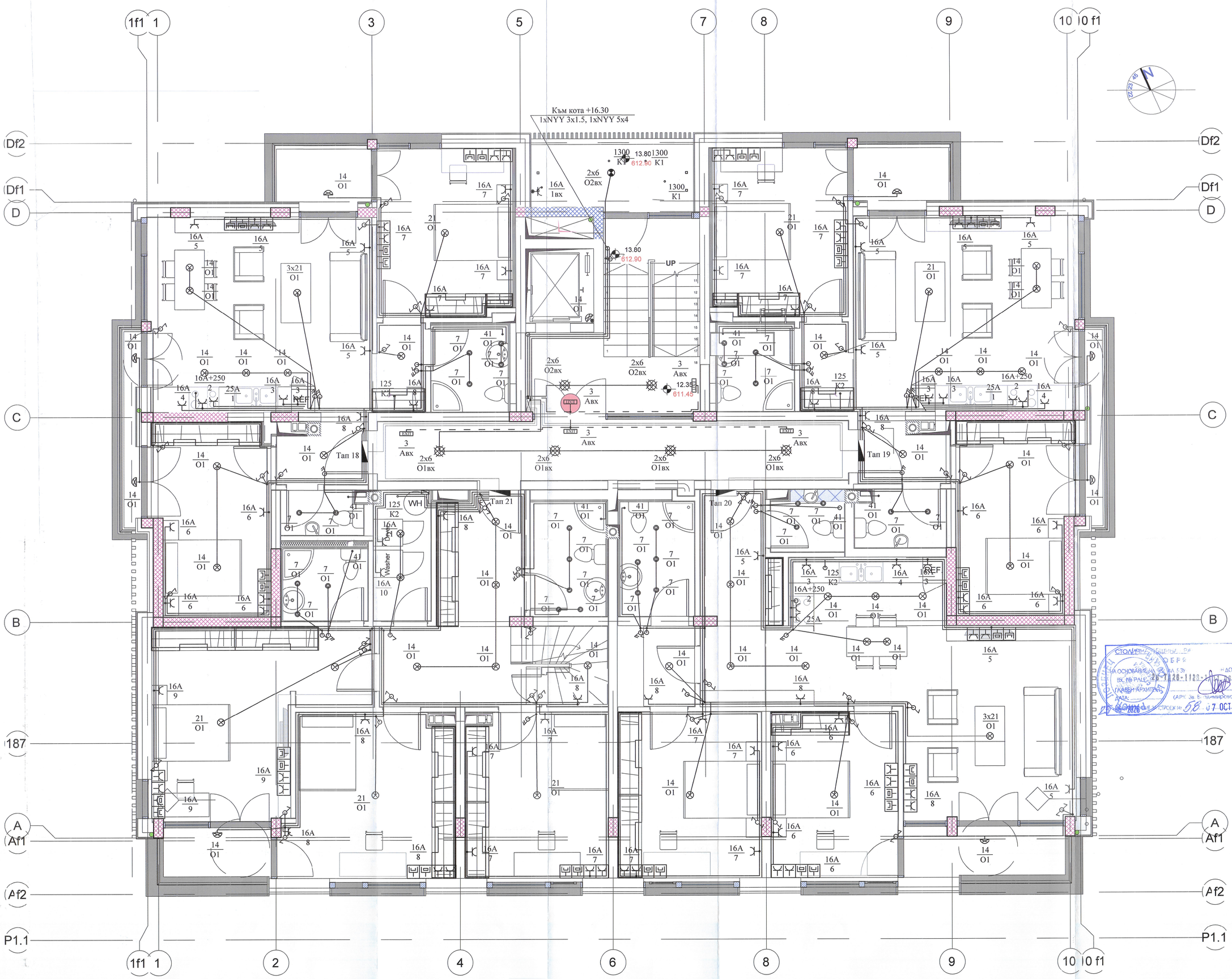

СТОЛИЧНА ОБЩИНА
НА ОСНОВАНИЕ ЧЛ. 142, АЛ. 5 ЗУ
ВХ. № РАЗГ-25-1128-1123-[illegible]-26
(ГЛАВЕН АРХИТЕКТ)
ДАТА: (АРХ. Зв. Б. ТАМИРОВСКИ)
26 -06- 2026
С ДОКЛАД
ПРОТОКОЛ №: 58 / 07 ОКТ 2026

Електронен конструктивен проект
Удостоверение № РАЗРАБОТИЛ ДОБРИ
ЛИЦЕНЗИРАН ВСИЧКИТЕ ЗА ИЗПЪЛНЯВАНЕ ОБЕКТА СЪОТВЕТСТВУВАТ НА ИЗИСКВАНИЯТА ЗА ЕФЕКТИВНОСТ ПРИ УПРАВЛЯВАНЕ
НСН по чл.
Изготвил:
Дата: 2026

ОБЕКТ	Многофамилна жилищна сграда с магазини и подземни гаражи в УПИ IX-1021, кв. 36 по плана на гр. София м."Витоша - ВЕЦ Симеоново", район Лозенец СО Преработка по време на строителството по чл. 154 от ЗУТ
Възложител	"АЛЕКСАНДРОВ ЕСТЕЙТС" ООД
	Даниела Петрова Мишонова
	Марин Петров Мишонов
	Йордан Петров Мишонов
Проектант	инж. Ст. Стоянов

Проектант
КАМАРА НА ИНЖЕНЕРИТЕ В ИНВЕСТИЦИОННОТО ПРОЕКТИРАНЕ
ПЪЛНА ПРОЕКТАНТСКА ПРАВОСПОСОБНОСТ
Регистрационен № 11402
инж. СТАНИСЛАВ СТОЯНОВ СТОЯНОВ
Секция: ЕАСТ
Част на проекта: по удостоверение за ПЛП
ВЪЗ С ЗАПАДНО УДОСТОВЕРЕНИЕ ЗА ПЛП ЗА ТЕКУЩАТА ГОДИНА

Съгласували:

Архитектура	арх. Р. Недялков
СК	инж. И. Георгиев
ОВК	инж. Г. Николова
ЕЕ	инж. Г. Николова
ВиК	инж. А. Бабунска
Геодезия	инж. Д. Благоев
ПБ	инж. Ц. Ботев
Озеленяване	л.арх. Р. Борисова

Част	Електро	Фаза	ТП	Година	2026
Инсталации К +12.35				Мащаб	Лист
				1:50	1